



vSky
SAMU

SOLUÇÃO COMPLETA PARA
CENTRAIS DE URGÊNCIA E
EMERGÊNCIA
(SAMU)



A VELP

- 20 Anos de mercado;
- Sede em Betim / MG;
- Atuação em todo o território nacional;
- Referência em soluções na área de Saúde, Utilities, Fiscalização e Comunicação.



ALGUNS CLIENTES



CASOS DE SUCESSO - SAMU

A solução é utilizada por centrais de Urgência e Emergência em **mais de 600 municípios**.



VSKY SAMU - O QUE É?

É um sistema de **monitoramento, regulação médica e comunicação.**

A solução utiliza comunicação híbrida (Celular e satélite).
Funciona onde os outros meios de comunicação falham
- áreas rurais, rodovias, blackouts.



ARQUITETURA DA SOLUÇÃO

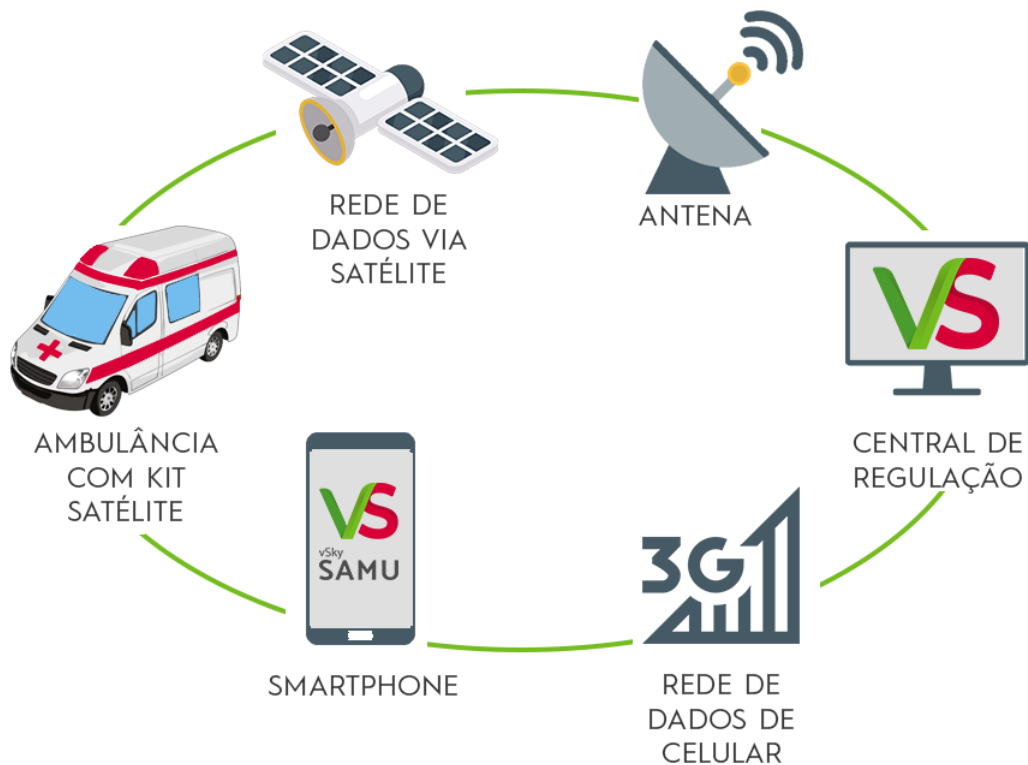

COMUNICAÇÃO VIA SATÉLITE

Comunicação entre central e equipes de campo é garantida em qualquer lugar.

- Permite que o Médico Regulador oriente as equipes independente da cobertura de outros meios de comunicação.
- Evita que pacientes sejam encaminhados desnecessariamente para unidades de saúde devido à falta de comunicação com o Médico Regulador.



SOLUÇÃO COMPLETA

Composta pelos seguintes módulos:

- Central de Regulação;
- Monitoramento / Rastreamento;
- Sala de Situação;
- Relatórios Gerenciais;
- Aplicativo para Equipe de Atendimento;
- Aplicativo para população (192 Fácil).

MÓDULO CENTRAL DE REGULAÇÃO



REGULAÇÃO MÉDICA INTEGRADA

Monitor de Mensagens

vSky SAMU Monitor de mensagens Ocorrências Escala vSkyGeo Ajustes ADMIN VELP

Monitor de Mensagens

Disponibilidade Alterar Veículo Legenda Ordenar

Unidade	Ignição	Km	IDP	Tablet	Equipe
USB - ITALINA		0			
USB - PITANGUI		23			
USA - OLIVEIRA		94			
USB - LAGOA DA PRATA		0			
USA - DIVINOPOLIS		103			
USA - ITALINA		0			
USA - FORMIGA		0			
USB - SANTO ANTONIO DO AMPARO		0			
USB - SANTO ANTONIO DO MONTE		0			
USB - CARMOPOLIS		0			
USB - OLIVEIRA		0			
USB - BAMBUÍ		0			
USB - DORES DO INDAIA		0			
USB - ITAGUARA		0			
USB - LUZ		0			
USB - MARTINHO CAMPOS		0			
USA - LUZ		0			
USB - CLAUDIO		0			
USB - PAINS		0			

Lista de Mensagens

USA - DIVINOPOLIS / Versão VSKY: 10.1 / PVI-6014 Última Mensagem: 12/02/2021 13:13:15

Número Ocorrência: 23125
Paciente:
Abertura Ocular: Espontaneamente
Resposta Verbal: Orientado
Resposta Motora: Estimulo doloroso
Glasgow: 14
Frequência Respiratória: 45 Frequência Cardíaca: 174
Oximetria: 92
Risco Inicial: Urgente
Tipo Atendimento: Pediátrico
Motivo Aclonamento: Urgências em neonatologia
Obs. Cena: --

- Regulador | 12/02/2021 13:10:59
QUANDO POSSIVEL J14 PARA REGISTRO

- ENFERMEIRO(A) | 12/02/2021 13:10:42
j9 - Saida para Hospital

Planilha de Ocorrências

Monitor de mensagens | Ocorrências ▾ | Escala | vSkyGeo | ADMIN VELP ▾

Planilha de Ocorrências

Reorganizar Colunas

 Exibir ocorrências não finalizadas
 Listar últimas 24 horas

	Código	Nº Ocorrência	Status	Motivo Ligação	Unidade	Município	J9	J10	SJ9	SJ10	J11	J12	Região	
>	●	🔍	🗑️	2283	Aguardando Despacho (Urgência)	Crise convulsiva	RESERVA-IDP - 900041	BETIM						MICRO REGIÃO CENTRAL
>	🔍	🗑️	2275	Em Regulação (Urgência)	Teste	CONTAGEM								
>	🔍	🗑️	2274	Aguardando Regulação (Urgência)	Teste	CONTAGEM								
>	🔍	🗑️	2266	Aguardando Regulação (Urgência)	Teste	CONTAGEM								
>	●	🔍	🗑️	2260	Aguardando Saída (Urgência)	TESTE	USB - FORTALEZA	BETIM						MICRO REGIÃO CENTRAL
>	●	🔍	🗑️	2258	Aguardando Saída (Urgência)	TESTE J16	USB-CAPELINHA	BETIM						MICRO REGIÃO CENTRAL

Deslocamento

Visualizar Ocorrência

J9 - Saída para Atendimento

J10: Chegada no local do Atendimento

Sj9: Saída para o Hospital

✎

Sj10: Chegada no Hospital

J11: Unidade Liberada

J12: Chegada na Base

Opções:

Enviar Outra Unidade

Liberar Unidade

Equipe de atendimento

Másc

● Conectado ao Serviço Local
 ● Não Sincronizado com Servidor Remoto (Mirror)

Regulação Médica

Segunda Interface de Regulação - Transferência

Ocorrência
Número: 23248
Unidade: USA
Atendimento: Clínico
Motivo: Covid-19-Suspeita de Coronavírus
Situação: Em atendimento
Município: CRISTAIS

Informações Básicas | Mensagens | Apolo

Mensagens da ocorrência Mensagens da unidade

Lista de Mensagens

Importar Dados Vitais

< - MÉDICO(A) | 12/02/2021 14:06:44

J14 - DADOS VITAIS

Número Ocorrência: 23248
 Paciente:
 Idade:
 Abertura Ocular: Não se abrem
 Resposta Verbal: Ausente
 Resposta Motora: Sem resposta motora
 Glasgow: 3 Trauma Score: 6
 Frequência Respiratória: 16 Frequência Cardíaca: 86
 Pressão Arterial: 56 X 36 Oximetria: 97
 Glicemia: 143
 Risco Inicial: Urgente
 Tipo Atendimento: Clínico
 Motivo Aclonamento: Covid-19-Suspeita de Coronavírus
 Temperatura: 34.5 °C
 Obs. Cena: ---

< - MÉDICO(A) | 12/02/2021 14:07:13

estamos aguardando paciente estabilizar

- Regulador | 12/02/2021 14:08:33 >

PACIENTE ESTÁ COM ACESSO CENTRAL?

- Regulador | 12/02/2021 14:08:50 >

Paciente

Nome: _____ Sexo: Masculino Idade: 35 Anos Meses Dias N° SUS Facil: _____

UF Residência: MG Município Residência: CRISTAIS **Ficha de Transferência**

Registro de Cena

Avaliação Inicial:

Tipo: Seleção Motivo: Seleção Abertura Ocular: Seleção Resposta Verbal: Seleção

Resposta Motora: Seleção Glasgow: _____ Pressão Arterial: _____ x _____ Freq. Cardíaca: _____ Freq. Respiratória: _____

Oximetria Pulso: _____ Trauma Score: _____ Glicemia: _____ LO HI Risco Inicial: Muito Urgente

Temperatura: _____ Observação da Cena: _____

Avaliação Secundária e evolução

Finalização

Hospital Origem: _____ Hospital Destino: _____

Óbito: _____ Preciso de apoio? _____ Adversidade Hospitalar: _____

Equipe de Atendimento Foto Histórico Gravar Múltiplas Vistas Finalizar Ocorrência Atualizar Ocorrência

TELEMEDICINA

Transmissão de fotos e vídeos em tempo real.

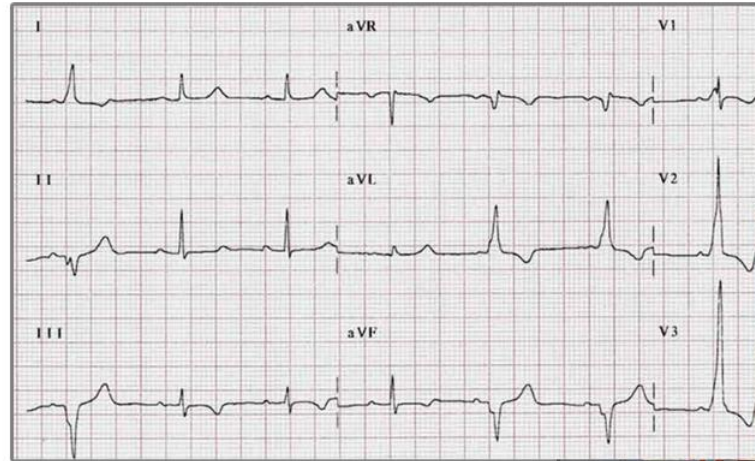

MÓDULO MONITORAMENTO

MÓDULO MONITORAMENTO

Acompanhamento em tempo real do status e localização de cada ambulância

Georreferenciamento de todos os atendimentos

Cálculo do tempo previsto de chegada da ambulância ao local de atendimento

Indicação do status da ignição, giroflex e sirene.

Visualização do trajeto percorrido por cada veículo

MONITORAMENTO EM TEMPO REAL

Saiba onde está cada ambulância e qual é a situação do atendimento

VS vSky SAMU **MONITORAMENTO** **VELP**

Entidades No Mapa

Unidade Filtro Ocorrências Pontos Interesse Legenda

N.º: 101925 - USA - BELO HORIZONTE

N.º Ocorrência:
Data/Hora:
Tipo Atendimento:
Motivo:
Paciente:
Sexo:
Logradouro:
Número:
Bairro:
Tel. Solicitante:
Logr. Ref:
Cidade:

N.º: 285081 - USB - RIO POMBA

N.º: 127888 - USB - CONS. LAFAIETE

N.º: 285079 - USB - JUIZ DE FORA - 05

N.º: 170243 - USB - TEOFILO OTONI

N.º: 273091 - USB - ALFENAS

N.º: 61466 - USB - CARMOPOLIS

N.º: 348909 - USB - VÁRZEA DA PALMA

N.º: 170232 - USB - PADRE PARAISO

N.º: 348907 - USB - PIRAPORA

N.º: 273083 - USB - ITAJUBÁ

Mapa Satélite

Mapa de monitoramento em tempo real mostrando a localização e o status de várias ambulâncias (USB) em uma região do Brasil. O mapa inclui uma lista de entidades no mapa à esquerda, com detalhes de ocorrência e status. Um círculo verde amplifica a localização de uma ambulância em Monte Alegre, RJ, com o status "Saída para Atendimento".

Mapa de monitoramento em tempo real mostrando a localização e o status de várias ambulâncias (USB) em uma região do Brasil. O mapa inclui uma lista de entidades no mapa à esquerda, com detalhes de ocorrência e status. Um círculo verde amplifica a localização de uma ambulância em Monte Alegre, RJ, com o status "Saída para Atendimento".

GEORREFERENCIAMENTO DAS OCORRÊNCIAS

Visualize a ambulância chegando no local de atendimento e consulte o tempo previsto de chegada.

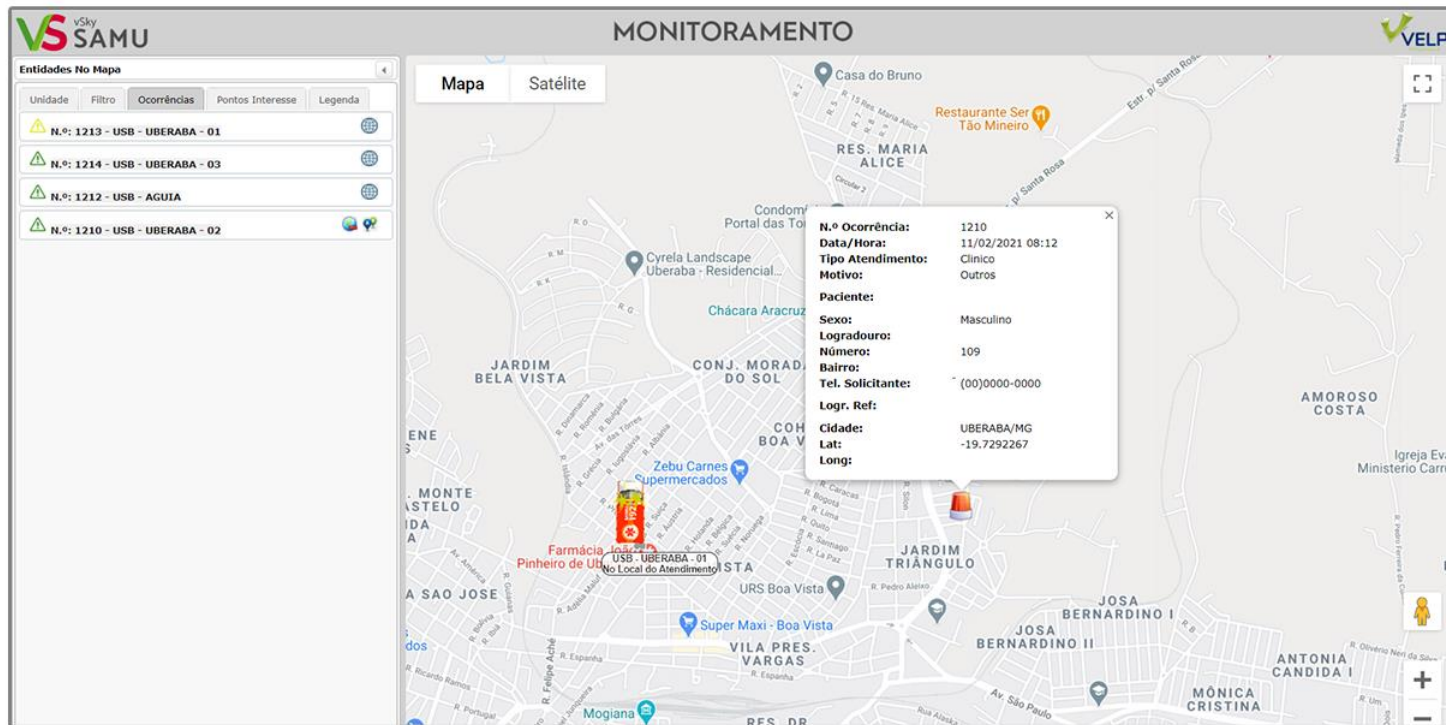

MONITORAMENTO

Mapa | Satélite

Entidades No Mapa

Unidade	Filtro	Ocorrências	Pontos Interesse	Legenda
N.º: 1213 - USB - UBERABA - 01				
N.º: 1214 - USB - UBERABA - 03				
N.º: 1212 - USB - AGUIA				
N.º: 1210 - USB - UBERABA - 02				

Map Data Popup:

N.º Ocorrência:	1210
Data/Hora:	11/02/2021 08:12
Tipo Atendimento:	Clinico
Motivo:	Outros
Paciente:	
Sexo:	Masculino
Logradouro:	
Número:	109
Bairro:	
TeL. Solicitante:	(00)0000-0000
Logr. Ref:	
Cidade:	UBERABA/MG
Lat:	-19.7292267
Long:	

Map Labels: Casa do Bruno, RES. MARIA ALICE, Restaurante Ser Tão Mineiro, Cyrela Landscape Uberaba - Residencial..., Chácara Aracruz, JARDIM BELA VISTA, CONJ. MORAD DO SOL, COH BOA V, Zebu Carnes Supermercados, Farmácia Pinheiro de Ul, USB - UBERABA - 01 No Local do Atendimento, URS Boa Vista, Super Maxi - Boa Vista, VILA PRES. VARGAS, JARDIM TRIÂNGULO, JOSA BERNARDINO I, JOSA BERNARDINO II, AMOROSO COSTA, Igreja Eva Ministerio Carru, ANTONIA CANDIDA I, MÔNICA CRISTINA, Mogiana, R. São Paulo, R. Um, R. Lim, R. Oliveira Neri do Sa...

MONITORAMENTO EM TEMPO REAL

Sugestão de trajeto para o atendimento e tempo previsto de chegada.

MONITORAMENTO

Entidades No Mapa

- Unidade Filtro Ocorrências Pontos Interesse Legenda
- N.º: 1216 - USB - AGUIA
- N.º: 1213 - USB - UBERABA - 01
- N.º: 1214 - USB - UBERABA - 03
- N.º: 1210 - USB - UBERABA - 02

Mapa Satélite

Visualização de Rota No Mapa

R. Frei Paulino, 109-307 - Nossa Sra. da Abadia, Uberaba - MG, 38025-440, Brasil

4,6 km. Cerca de 11 minutos

1. Siga na direção norte na R. Frei Paulino em direção à R. Antônio Sábio de Freitas 0,1 km
2. Vire à esquerda na Praça Dr. Thomaz Ullhôa 0,3 km
3. Continue para R. Me. Maria José 0,4 km
4. Vire à direita na R. Pires de Campos 0,8 km
5. Vire à direita na R. Marquês do Paraná 0,3 km
6. Vire à esquerda na R. Doná Nitinha 0,3 km
7. Vire à direita na Av. Dr. Abel Reis 1,0 km
8. Na rotatória, pegue a 2ª saída para a R. Dr. José Maria dos Reis 0,5 km
9. R. Dr. José Maria dos Reis faz uma curva à direita e se torna Av. São Paulo 91 m
10. Vire à esquerda na R. Deoclides Teles da Silva 0,2 km

Mapa Satélite

Uberaba

Google Maps

Dados cartográficos ©2021 Termos de Uso Informar erro no mapa

MAPAS TEMÁTICOS

Georreferencie todos os atendimentos

Cliente: SAMU UBERABA Data Inicial: 04/02/2021 Data Final: 11/02/2021 Filtrar Cores: VERN ANAR VERDE Visualizar Pontos de Interesse

Ambulância: --Selecione-- Município: --Selecione-- Tipo Atendimento: --Selecione-- Tipo Transporte: Pré-Hospitalar Motivo: --Selecione-- Hora Inicial: Hora Final:

Mapa Satélite Condomínio ficio Celebration Ministério do Trabalho Jornal da Manhã Colégio Opção - Sede I R. Otávio Rua Anônimo Costa Rua Anônimo Costa R. Lino de Melo Costa R. Dir. Luro Fontes R. Frei Alberto Chaves R. Dona Elora Andrade Góes R. Antônio Francisco Assrejo R. Dr. Joubert de Carvalho R. Hermínia Custódia Guimarães Ee Professor Alceu Novaes Super Maxi - Estados Unidos Parque das A

Num. Ocorrência:
 Data/Hora:
 Ambulância:
 Tipo Atendimento:
 Motivo:
 Paciente:
 Sexo:
 Logradouro:
 Número:
 Tel. Solicitante:
 Logr. Ref.:
 Cidade:
 Latitude:
 Longitude:

Toca do Peixe Taberna Diagonal Empório Viradão - Conveniência 24h Habits Colégio Marista Diocesano Banco do Brasil - UBERABA Unimed Uberaba PROCON Uberaba Mercado Municipal SINE Sistema Nacional de Emprego Blue Motos Yamaha Bicicletas Keora Clínica Neves Delegacia d Polícia - Uberaba Supermercado Bretas R. João Almirante R. Vig. Carlos R. João Tobias Rosa R. José de Almeida R. Praça da Abaeté

Atacadão - Uberaba Mart Minas - Atacadão & Varejo Pronto Atendimento São Francisco Saúde Uberaba Vovô Tutu Havana Palace Hotel II Agência Itau Cemig Fácil - Atendimento ao Cliente Shopping Urbano Salomão Hospital São Domingos São Lucas Clínica Saint Clair Hospital do Fogo Selvagem (Hospital do) Hospital de Clínicas Universidade Federal do Triângulo Mineiro Hospital de Clínicas ABC Atacadão e Varejo Uberaba Floricultura Homero Mr Skk Supermercado Bretas R. João Tobias Rosa R. Vig. Carlos R. João Tobias Rosa R. José de Almeida R. Praça da Abaeté

Dados cartográficos ©2021 Termos de Uso Informar erro no mapa

SALA DE SITUAÇÃO

Acompanhe os atendimentos em tempo real.

VSKYSAMU - SALA DE SITUAÇÃO

OCCORRÊNCIAS

Número: 1218
Código: VERDE
Unidade: USB - AGUIA
Data: 11/02/2021
Início: 09:44
Situação: Disponível

Número: 1212
Código: VERDE
Unidade: USB - UBERABA - 02
Data: 11/02/2021 09:15
Situação: Saiu Para o Hospital

Número: 1216
Código: VERDE
Unidade: USB - AGUIA
Data: 11/02/2021
Início: 09:12
Situação: Unidade Liberada

Número: 1213
Código: AMARELO
Unidade: USB - UBERABA - 01
Data: 11/02/2021 08:56
Situação: Chegou No Hospital

Número: 1214
Código: VERDE
Unidade: USB - UBERABA - 03
Data: 11/02/2021 08:56
Situação: Chegou No Hospital

DADOS DA OCORRÊNCIA

Número: 1218 Código: VERDE

Unidade: USB - AGUIA Situação: DISPONÍVEL

Tipo: CLÍNICO Motivo: OUTROS

Cidade: UBERABA

Endereço: HOSPITAL DA CRIANÇA, 0

Chamado: 09:44

Salida Para Atendimento:

Chegada No Local:

Saída Para Hospital:

Chegada No Hospital:

Unidade Liberada:

Mapa Satélite

RELATÓRIOS CONFIÁVEIS

RELATÓRIOS CONFIÁVEIS

A solução gera diversos relatórios gerenciais que atendem as necessidades do Gestor e da Equipe Operacional.

Relatório de disponibilidade de veículos;

Relatório de disponibilidade da equipe;

Relatório de tempos de atendimento;

Atendimentos por região;

Histórico dos atendimentos.

Dentre outros.

Relatório tempos de resposta

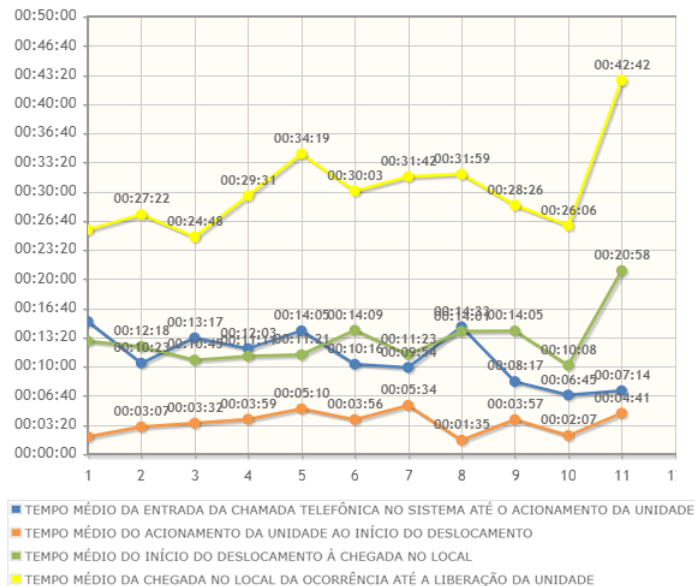

MÓDULO GESTÃO WEB

MÓDULO GESTÃO WEB





PRINCIPAL
MANUTENÇÃO
ALTERAR SENHA
SAIR

USUÁRIO: SUPORTE VELP
 CLIENTE: SAMU UBERABA

MÓDULO CADASTROS

Permite consultar, editar e cadastrar dados básicos

GESTÃO OPERACIONAL

Permite gerenciar a escala de profissionais, registro de intercorrências e checklists de verificação

GESTÃO DE ATENDIMENTOS

Permite consultar as fichas de atendimento

VSKY ANALYZER

Permite gerar gráficos e relatórios gerenciais

DASHBOARD

Permite visualizar os dashboards do sistema

MONITORAMENTO

Permite monitorar em tempo real a localização e o status de cada unidade de atendimento

SALA DE SITUAÇÃO

Permite acompanhar as ocorrências em andamento, com indicação da localização, situação e tempos de atendimento

MAPAS TEMÁTICOS

Permite gerar mapas temáticos com base nas informações georreferenciadas dos atendimentos

VSKY LIVE

Permite visualizar os vídeos das ocorrências em tempo real e históricos

MÓDULO BOMBEIROS

Permite consultar em tempo real as ocorrências de interesse dos Bombeiros

CONTROLE DE FROTA

Permite gerenciar frota, incluindo manutenções preventivas, corretivas e abastecimentos

PAINEL DE ATENDIMENTO

Permite acompanhar o painel de atendimento

©COPYRIGHT 2021 - VSKY/VELP - TODOS OS DIREITOS RESERVADOS
 ENTRE EM CONTATO COM O SUPORTE TÉCNICO PELO TELEFONE: (31) 3515-9962

APLICATIVO DE ATENDIMENTO MÓVEL

APLICATIVO DE ATENDIMENTO MÓVEL



- Equipe recebe os dados de acionamento nos smartphones;
- Evita erros de entendimento;
- Diminui o tempo de resposta.

APLICATIVO DE ATENDIMENTO MÓVEL

Troca de mensagens em interface amigável e formulários padronizados.

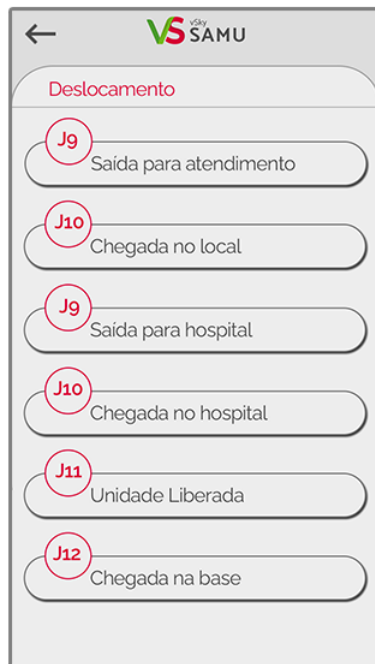

Navegador
GPS
integrado

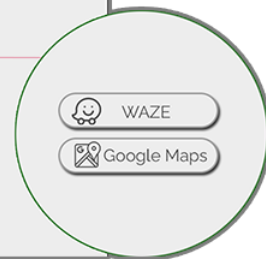

APLICATIVO 192 FÁCIL

APLICATIVO 192 FÁCIL

Mais agilidade no atendimento prestado pelas Centrais de Regulação



- Informações previamente cadastradas pelo usuário são repassadas para as centrais de regulação que utilizam o vSkySAMU;
- Utiliza dados de GPS para indicar a localização do solicitante.
- Em regiões sem cobertura de telefonia móvel, é possível realizar as ligações através de rede WiFi.



OUTRAS FUNCIONALIDADES

Entre em contato através dos nossos canais de atendimento:

- Checklist;
- Intercorrência;
- Controle de Plantão de Escala;
- Controle de Estoque de Materiais e Medicamentos;
- Materiais Retidos;
- Manutenção de Frota;
- Dentre outros.

CONCLUSÕES

Solução permite gestão completa dos veículos, equipes e atendimentos do SAMU;

Despacho via dados diminui o tempo resposta e aumenta a confiabilidade das informações gerenciais;

Comunicação via satélite viabiliza a telemedicina e evita deslocamento desnecessários devido à falta de canal de comunicação;

Solução gera informações necessárias para otimizar recursos e melhorar o atendimento.

CONTATO

Entre em contato através dos nossos canais de atendimento:

 (31) 3532-4434

 contato@velp.com.br

 velp.com.br